有価証券の時価情報

満期保有目的の債券

満期保有目的の債券はありません。

その他有価証券

（単位:百万円）

	種　類	平成26年9月末			〈参考〉平成26年3月末		
		貸借対照表計上額	取得原価	差額	貸借対照表計上額	取得原価	差額
貸借対照表計上額が取得原価を超えるもの	株式	—	—	—	—	—	—
	債券	—	—	—	—	—	—
	国債	—	—	—	—	—	—
	社債	—	—	—	—	—	—
	外国債券	—	—	—	—	—	—
	小計	—	—	—	—	—	—
貸借対照表計上額が取得原価を超えないもの	株式	—	—	—	—	—	—
	債券	—	—	—	—	—	—
	国債	445	429	16	1,163	1,143	20
	社債	298	300	△1	298	300	△1
	外国債券	—	—	—	—	—	—
	小計	743	729	14	1,462	1,443	19
合計		743	729	14	1,462	1,443	19

（注）貸借対照表計上額は、平成26年9月末時点における市場価格等に基づく時価により計上したものであります。（注）各計数は、単位未満を切り捨てて表示していますので、合計が一致しない場合があります。

地域貢献活動（平成26年4月～9月まで）

平成26年 7/26

7月26日に行われた各地元自治会主催の夏祭りに参加
（南足柄支店、中町支店）

模擬店を出店し、売上金を各自治会に寄贈しました。

中町支店

南足柄支店

平成26年 9/4

ピーターパンカード寄付金贈呈

南足柄市障害児通園施設くまさん教室

平成26年 9/5

ベルマーク寄贈

南足柄市立岩原小学校

平成26年 9/6

小田原海岸清掃奉仕

役職員40余名参加により、御幸の浜海岸の清掃を行いました。

トピックス（平成26年4月～9月まで）

※上記、地域貢献活動以外の出来事の紹介

本店と中町支店は、振り込め詐欺を防止し、小田原警察署より感謝状を授与されました。

平成26年 8/8

小田原箱根産業まつり2014「なりわい体験」小学生の一日体験でした。

鴨宮支店

ODAWARA DAIICHI SHINYOUKUMIAI DISCLOSURE

REPORT 2014

平成26年度上半期　経営情報（平成26年9月末現在）

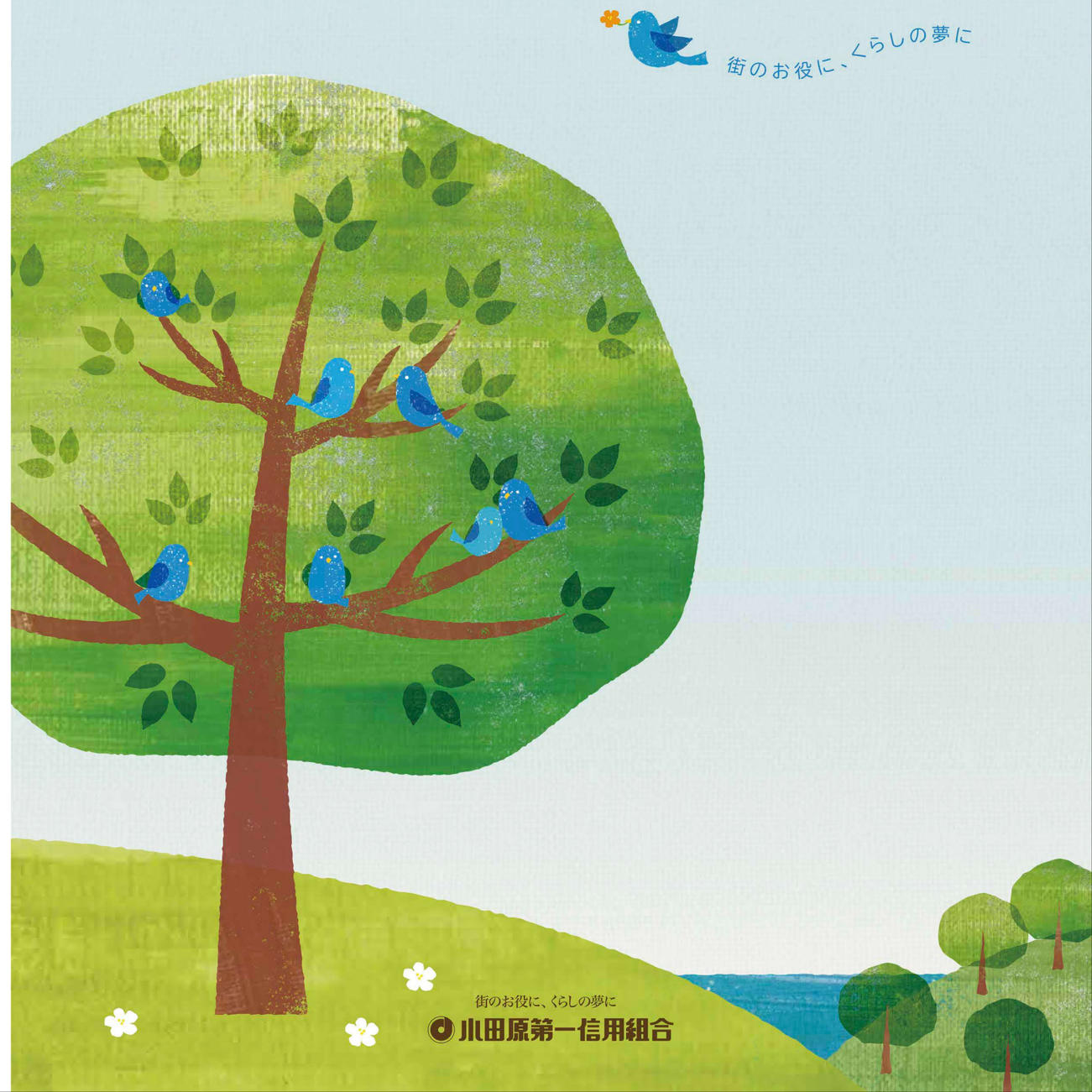

■経営情報（半期情報の開示について）

平成26年度上半期（平成26年4月1日～平成26年9月30日まで）における経営情報をお知らせいたします。

金融再生法に基づく開示債権及び同債権に対する保全額

（単位:百万円、%）

区分		債権額（A）	担保・保証等（B）	貸倒引当金（C）	保全額 (D)=(B)+(C)	保全率 (D)／(A)
破産更生債権及びこれらに準ずる債権	平成26年3月末	436	203	233	436	100.00
	平成26年9月末	426	195	231	426	100.00
危険債権	平成26年3月末	451	308	112	420	93.16
	平成26年9月末	473	334	116	451	95.23
要管理債権	平成26年3月末	292	88	0	88	30.36
	平成26年9月末	290	88	0	88	30.60
不良債権計	平成26年3月末	1,180	600	345	945	80.13
	平成26年9月末	1,190	618	347	966	81.19
正常債権	平成26年3月末	13,514				
	平成26年9月末	13,351				
合計	平成26年3月末	14,694				
	平成26年9月末	14,541				

（注）
平成26年9月末の計数は、「金融機能の再生のための緊急措置に関する法律施行規則」第4条に規定する各債権のカテゴリーにより分類し、以下の簡便な方法により算出しております。従って、平成26年3月末の計数とは算出方法が異なるため、計数は連続しておりません。
<平成26年9月末の算出方法>
1.債務者区分については原則として平成26年3月末時点における自己査定による債務者区分を基準としております。ただし、4月1日から9月末までに倒産、不渡り等の客観的な事実ならびに内部格付による債務者区分の変更等のあった債務者については、当組合の定める基準に基づく債務者区分見直し後の債務者区分によっております。
2.「破産更生債権及びこれらに準ずる債権」の金額は、債務者区分でいう破綻先及び実質破綻先に該当する債務者に対する債権の合計です。
3.「危険債権」の金額は、債務者区分でいう破綻懸念先に該当する債務者に対する債権の合計です。
4.「要管理債権」の金額は、債務者区分でいう要注意先に該当する債務者に対する債権のうち、貸出条件を緩和している債権及び3か月以上延滞している債権の合計です。
5.「正常債権」の金額は、債務者の財務状態及び経営成績に特に問題がない債権であり、「破産更生債権及びこれらに準ずる債権」、「危険債権」、「要管理債権」以外の債権の合計です。

損益の状況

（単位:百万円）

区分	平成26年9月末
業務純益	△17
経常利益	△23
当期純利益	△20

自己資本比率（国内基準）

（単位:%）

	平成26年9月末	<参考> 平成26年3月末
自己資本比率	16.62%	16.82%

預金・貸出の状況

（単位:百万円）

区分	平成26年9月末	<参考> 平成26年3月末
預金残高	36,864	36,818
貸出金残高	14,530	14,683

貸出金業種別残高・構成比

（単位:百万円、%）

業種別	平成26年9月末		<参考>平成26年3月末	
	金額	構成比	金額	構成比
製造業	480	3.3	442	3.0
農業、林業	26	0.2	30	0.2
漁業	—	—	—	—
鉱業、採石業、砂利採取業	—	—	—	—
建設業	819	5.6	902	6.1
電気、ガス、熱供給、水道業	—	—	—	—
情報通信業	4	0.0	4	0.0
運輸業、郵便業	23	0.2	27	0.2
卸売業、小売業	1,508	10.4	1,612	11.0
金融業、保険業	216	1.5	219	1.5
不動産業	4,112	28.3	3,816	26.0
物品賃貸業	—	—	—	—
学術研究、専門・技術サービス業	129	0.9	142	1.0
宿泊業	131	0.9	147	1.0
飲食業	222	1.5	230	1.6
生活関連サービス業、娯楽業	122	0.8	167	1.1
教育、学習支援業	3	0.0	5	0.0
医療、福祉	14	0.1	15	0.1
その他のサービス	733	5.1	657	4.5
その他の産業	106	0.7	76	0.5
小計	8,654	59.6	8,499	57.9
地方公共団体	—	—	—	—
雇用・能力開発機構等	—	—	—	—
個人(住宅・消費・納税資金等)	5,875	40.4	6,183	42.1
合計	14,530	100.0	14,683	100.0

（注）各計数は、単位未満を切り捨てて表示していますので、合計が一致しない場合があります。

貸借対照表

（単位:千円）

科目（資産の部）	金額 平成26年9月末	<参考>平成26年3月末
現金	301,493	387,329
預け金	24,108,493	22,981,453
有価証券	748,617	1,466,713
国債	445,244	1,163,656
社債	298,260	298,500
株式	2,300	2,300
その他の証券	2,813	2,257
貸出金	14,530,043	14,683,181
割引手形	61,368	43,481
手形貸付	532,125	623,668
証書貸付	13,423,582	13,599,650
当座貸越	512,967	416,380
その他資産	264,854	339,656
未決済為替貸	1,255	1,647
全信組連出資金	142,300	142,300
未収収益	106,261	170,831
その他の資産	15,037	24,877
有形固定資産	298,012	302,904
建物	53,029	54,792
土地	207,695	207,695
その他の有形固定資産	37,287	40,415
無形固定資産	3,199	3,596
ソフトウェア	1,868	2,265
その他の無形固定資産	1,330	1,330
繰延税金資産	—	—
債務保証見返	1,789	1,978
貸倒引当金	△349,220	△347,308
(うち個別貸倒引当金)	(△347,856)	(△345,414)
資産の部合計	39,907,283	39,819,504

科目（負債の部）	金額 平成26年9月末	<参考>平成26年3月末
預金積金	36,864,860	36,818,348
当座預金	168,128	186,182
普通預金	7,718,566	7,629,159
貯蓄預金	32,741	39,463
定期預金	25,829,157	25,938,288
定期積金	3,014,785	2,964,080
その他の預金	101,480	61,174
その他負債	50,123	54,779
未決済為替借	4,151	3,150
未払費用	16,079	20,350
給付補填備金	2,388	2,909
未払法人税等	225	450
前受収益	8,118	7,172
払戻未済金	0	851
資産除去債務	7,103	7,043
その他の負債	12,058	12,852
代理業務勘定	23,236	97
賞与引当金	13,350	9,998
退職給付引当金	103,171	106,217
役員退職慰労引当金	30,555	27,095
睡眠預金払戻損失引当金	870	774
偶発損失引当金	809	843
繰延税金負債	3,648	4,717
債務保証	1,789	1,978
負債の部合計	37,142,415	37,024,850
出資金	134,851	134,819
普通出資金	134,851	134,819
利益剰余金	2,618,804	2,645,104
利益準備金	173,700	173,700
その他利益剰余金	2,445,104	2,471,404
特別積立金	1,908,900	1,908,900
(うち目的積立金)	(750,000)	(750,000)
当期未処分剰余金	536,204	562,504
組合員勘定合計	2,753,656	2,779,924
その他有価証券評価差額金	11,211	14,729
評価・換算差額等合計	11,211	14,729
純資産の部合計	2,764,867	2,794,653
負債及び純資産の部合計	39,907,283	39,819,504

損益計算書

（単位:千円）

科目	平成26年9月末	<参考>平成26年3月末
経常収益	246,574	574,039
資金運用収益	222,476	504,607
貸出金利息	158,131	351,102
預け金利息	53,466	130,643
有価証券利息配当金	5,127	17,108
その他の受入利息	5,752	5,752
役務取引等収益	10,214	21,761
受入為替手数料	6,122	13,023
その他の役務収益	4,091	8,738
その他業務収益	13,319	42,534
国債等債券売却益	12,026	36,498
国債等債券償還益	—	761
その他の業務収益	1,293	5,275
その他経常収益	563	5,136
貸倒引当金戻入益	529	—
その他の経常収益	34	5,136
経常費用	270,261	551,617
資金調達費用	8,903	20,099
預金利息	8,168	18,314
給付補填備金繰入額	728	1,779
借用金利息	6	6
役務取引等費用	13,726	26,439
支払為替手数料	2,368	4,916
その他の役務費用	11,357	21,523
その他業務費用	0	321
国債等債券償却	—	308
その他の業務費用	0	13

科目	平成26年9月末	<参考>平成26年3月末
経費	240,461	489,970
人件費	147,184	318,992
物件費	88,941	165,950
税金	4,336	5,027
その他経常費用	7,169	14,786
貸倒引当金繰入額	2,441	8,389
その他資産償却	—	38
その他の経常費用	4,728	6,359
経常利益	△23,687	22,421
特別利益	3,045	7,000
その他の特別利益	3,045	7,000
特別損失	58	0
固定資産処分損	58	0
税引前当期純利益	△20,700	29,421
法人税、住民税及び事業税	225	450
法人税等調整額	△40	10,934
法人税等合計	184	11,384
当期純利益	△20,884	18,037
繰越金(当期首残高)	557,089	544,467
当期未処分剰余金	536,204	562,504

（注）各計数は、単位未満を切り捨てて表示していますので、合計が一致しない場合があります。